



บันทึกข้อความ

ส่วนราชการ งานสวัสดิการสังคมสำนักปลัด อบต.ทรงคนอง โทร.๐๓๔-๓๑๘๖๖๖ ต่อ ๑๐๕
ที่ นฐ ๗๔๖๐๑/๒๕๖๖ วันที่ ๒๙ กันยายน ๒๕๖๖
เรื่อง รายงานฐานข้อมูลผู้พิการตำบลทรงคนอง ประจำปีงบประมาณ ๒๕๖๖

เรียน นายกองค้การบริหารส่วนตำบลทรงคนอง

ด้วยงานสวัสดิการสังคม สำนักปลัดองค์การบริหารส่วนตำบลทรงคนอง ได้จัดทำฐานข้อมูลผู้พิการที่ได้รับเงินเบี้ยยังชีพความพิการขององค์การบริหารส่วนตำบลทรงคนอง ประจำปีงบประมาณ พ.ศ.๒๕๖๖ โดยเป็นการจัดทำรายงานเพื่อให้เป็นข้อมูลที่เป็นปัจจุบันและสามารถที่จะตรวจสอบได้ โดยมีรายละเอียด ดังนี้

๑. สรุปสถิติข้อมูลผู้พิการขององค์การบริหารส่วนตำบลทรงคนอง

(ระหว่างเดือนตุลาคม ๒๕๖๕ - เดือนกันยายน ๒๕๖๖)

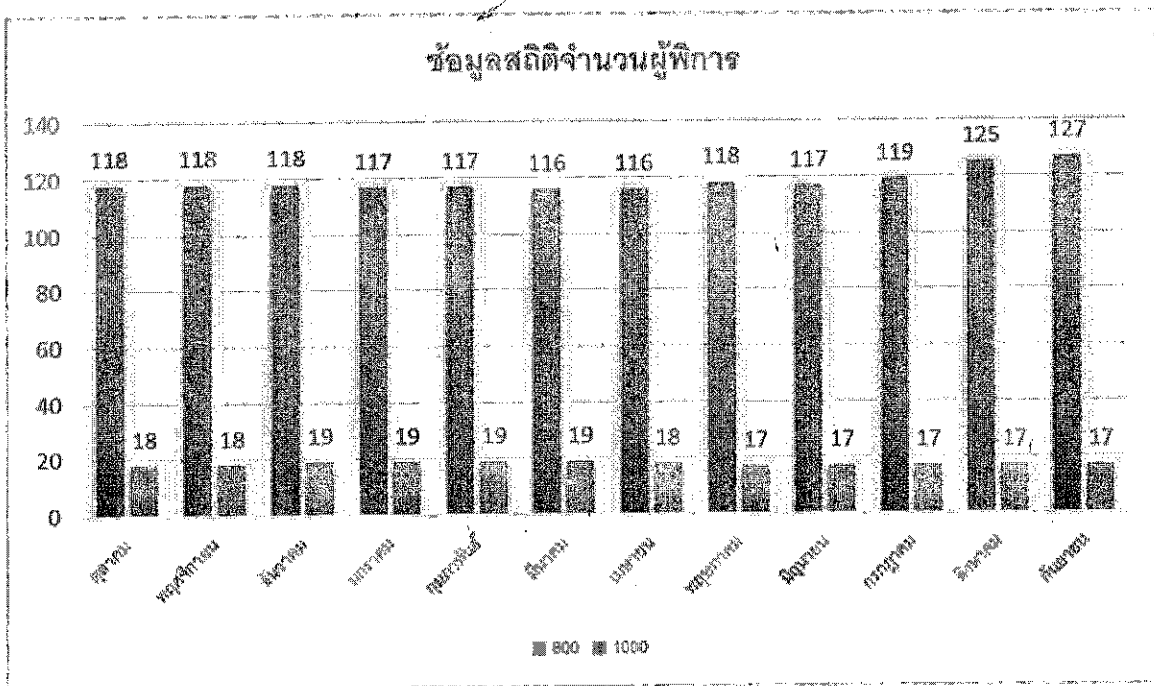

๒. สถิติจำนวนคนพิการตำบลทรงคนอง ณ วันที่ ๒๙ กันยายน ๒๕๖๖

หมู่ที่	หมู่บ้าน	จำนวน (คน)
๑	บ้านศาลเจ้า	๘๓
๒	บ้านทรงคนอง	๒๑
๓	บ้านคลองยาว	๕
๔	บ้านเหนือ	๘
๕	บ้านคลองประตู	๘
๖	บ้านคลองคราม	๑๙
	รวมทั้งสิ้น	๑๔๔

จึงเรียนมาเพื่อโปรดทราบ

จิราภรณ์
(นายธวานันท์ สุทธิชัย)
ผู้ช่วยนักพัฒนาชุมชน

(นางสาวสุชิตา ภูมิ)
นักพัฒนาชุมชนชำนาญการ

- ความเห็นของหัวหน้าสำนัก.....
.....

(นางสาวสร้อยจันทร์ ทิพย์สุมนทา)
หัวหน้าสำนักปลัด

- ความเห็นของปลัดองค์การบริหารส่วนตำบลทรงคนอง
.....

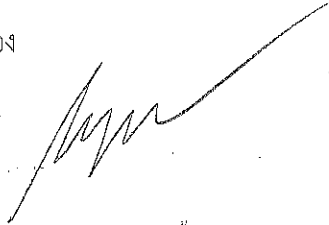
(นายนพพล สิงหนาท)
ผู้อำนวยการกองช่าง รักษาการแทน
ปลัดองค์การบริหารส่วนตำบลทรงคนอง

- ความเห็นของนายกองค์การบริหารส่วนตำบลทรงคนอง
.....

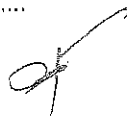
(นายบุญสม ประเสริฐมรรค)
นายกองค์การบริหารส่วนตำบลทรงคนอง

ฐานข้อมูลคนพิการตำบลทรงคนอง

หมู่ที่	หมู่บ้าน	จำนวน (คน)
๑	บ้านศาลเจ้า	๘๓
๒	บ้านทรงคนอง	๒๑
๓	บ้านคลองยาว	๕
๔	บ้านเหนือ	๘
๕	บ้านคลองประตู	๘
๖	บ้านคลองคราม	๑๙
	รวมทั้งสิ้น	๑๔๔

(ข้อมูล ณ วันที่ ๒๙ กันยายน ๒๕๖๖)

№	Имя	№ документа	Дата	Содержание	Инициалы
17	Иванов Иван	1-1002-01215-25-1	18.04.2529		И.И.
18	Иванов Иван	1-1002-01210-05-1	20.04.2528		И.И.
19	Иванов Иван	1-1205-01211-45-1	4.04.2528		И.И.
20	Иванов Иван	5-1005-01021-62-1	1.04.2528		И.И.
21	Иванов Иван	1-1-2006-00584-91-0	24.04.2529		И.И.
22	Иванов Иван	3-1411-00064-30-6	15.04.2529		И.И.
23	Иванов Иван	1-1-1024-00553-51-0	24.04.2528		И.И.
24	Иванов Иван	3-2602-00126-35-1	4.04.2525		И.И.
25	Иванов Иван	3-9111-00126-46-1	24.04.2528		И.И.
26	Иванов Иван	3-1009-00209-10-5	25.04.2524		И.И.
27	Иванов Иван	3-1012-00240-43-1	14.04.2522		И.И.
28	Иванов Иван	1-0249-00900-60-5	10.04.2526		И.И.
29	Иванов Иван	3-1020-02223-48-1	12.04.2428		И.И.
30	Иванов Иван	3-1002-00298-11-1	2.04.2429		И.И.
31	Иванов Иван	3-1001-00223-44-3	1.04.2429		И.И.
32	Иванов Иван	3-1018-01233-74-4	25.04.2428		И.И.

1 (Иванов)
4.223

1/1/1918
10

№	Имя	№ документа	Дата	Содержание	Инициалы
133/1	Иванов Иван	1-1002-01215-25-1	18.04.2529		И.И.
133/1	Иванов Иван	1-1002-01210-05-1	20.04.2528		И.И.
133/1	Иванов Иван	1-1205-01211-45-1	4.04.2528		И.И.
133/1	Иванов Иван	5-1005-01021-62-1	1.04.2528		И.И.
133/1	Иванов Иван	1-1-2006-00584-91-0	24.04.2529		И.И.
133/1	Иванов Иван	3-1411-00064-30-6	15.04.2529		И.И.
133/1	Иванов Иван	1-1-1024-00553-51-0	24.04.2528		И.И.
133/1	Иванов Иван	3-2602-00126-35-1	4.04.2525		И.И.
133/1	Иванов Иван	3-9111-00126-46-1	24.04.2528		И.И.
133/1	Иванов Иван	3-1009-00209-10-5	25.04.2524		И.И.
133/1	Иванов Иван	3-1012-00240-43-1	14.04.2522		И.И.
133/1	Иванов Иван	1-0249-00900-60-5	10.04.2526		И.И.
133/1	Иванов Иван	3-1020-02223-48-1	12.04.2428		И.И.
133/1	Иванов Иван	3-1002-00298-11-1	2.04.2429		И.И.
133/1	Иванов Иван	3-1001-00223-44-3	1.04.2429		И.И.
133/1	Иванов Иван	3-1018-01233-74-4	25.04.2428		И.И.

№	Имя	Инициалы	Дата рождения	Дата выдачи	Срок
46	Александр	Александр	1-10-1980	15-10-2002	10
47	Иван	Иван	3-12-1980	10-11-2005	56
48	Александр	Александр	3-12-1980	15-10-2003	51
49	Иван	Иван	5-12-1980	10-11-2000	51
50	Иван	Иван	3-12-1980	10-11-2000	52
51	Иван	Иван	3-12-1980	10-11-2000	52
52	Иван	Иван	3-12-1980	10-11-2000	52
53	Иван	Иван	3-12-1980	10-11-2000	52
54	Иван	Иван	3-12-1980	10-11-2000	52
55	Иван	Иван	3-12-1980	10-11-2000	52
56	Иван	Иван	3-12-1980	10-11-2000	52
57	Иван	Иван	3-12-1980	10-11-2000	52
58	Иван	Иван	3-12-1980	10-11-2000	52
59	Иван	Иван	3-12-1980	10-11-2000	52
60	Иван	Иван	3-12-1980	10-11-2000	52
61	Иван	Иван	3-12-1980	10-11-2000	52
62	Иван	Иван	3-12-1980	10-11-2000	52
63	Иван	Иван	3-12-1980	10-11-2000	52
64	Иван	Иван	3-12-1980	10-11-2000	52

1 (180)
1823

№	Имя	Инициалы	Дата рождения	Дата выдачи	Срок
1	Иван	Иван	1-10-1980	15-10-2002	10
2	Иван	Иван	3-12-1980	10-11-2005	56
3	Иван	Иван	3-12-1980	15-10-2003	51
4	Иван	Иван	5-12-1980	10-11-2000	51
5	Иван	Иван	3-12-1980	10-11-2000	52
6	Иван	Иван	3-12-1980	10-11-2000	52
7	Иван	Иван	3-12-1980	10-11-2000	52
8	Иван	Иван	3-12-1980	10-11-2000	52
9	Иван	Иван	3-12-1980	10-11-2000	52
10	Иван	Иван	3-12-1980	10-11-2000	52
11	Иван	Иван	3-12-1980	10-11-2000	52
12	Иван	Иван	3-12-1980	10-11-2000	52
13	Иван	Иван	3-12-1980	10-11-2000	52
14	Иван	Иван	3-12-1980	10-11-2000	52
15	Иван	Иван	3-12-1980	10-11-2000	52
16	Иван	Иван	3-12-1980	10-11-2000	52
17	Иван	Иван	3-12-1980	10-11-2000	52
18	Иван	Иван	3-12-1980	10-11-2000	52
19	Иван	Иван	3-12-1980	10-11-2000	52
20	Иван	Иван	3-12-1980	10-11-2000	52

№	Имя	Идентификационный номер	Дата рождения	Дата
10	Иванов Иван Иванович	3-1015-01199-20-9	12.11.1926	16.11.29
11	Петров Петр Петрович	3-1009-01911-12-3	25.11.1924	18.11.29
12	Сидоров Сидор Сидорович	3-1001-01012-13-0	24.11.1928	18.11.29
13	Михайлов Михаил Михайлович	3-1001-01012-13-0	24.11.1928	18.11.29
14	Васильев Василий Васильевич	3-1001-01012-13-0	24.11.1928	18.11.29
15	Кузнецов Кузнецов Иван Иванович	3-1001-01012-13-0	24.11.1928	18.11.29
16	Лебедев Лебедев Леонид Леонидович	3-1001-01012-13-0	24.11.1928	18.11.29
17	Земсков Земсков Земскович	3-1001-01012-13-0	24.11.1928	18.11.29
18	Иванов Иван Иванович	3-1001-01012-13-0	24.11.1928	18.11.29
19	Петров Петр Петрович	3-1001-01012-13-0	24.11.1928	18.11.29
20	Сидоров Сидор Сидорович	3-1001-01012-13-0	24.11.1928	18.11.29
21	Михайлов Михаил Михайлович	3-1001-01012-13-0	24.11.1928	18.11.29
22	Васильев Василий Васильевич	3-1001-01012-13-0	24.11.1928	18.11.29
23	Кузнецов Кузнецов Иван Иванович	3-1001-01012-13-0	24.11.1928	18.11.29
24	Лебедев Лебедев Леонид Леонидович	3-1001-01012-13-0	24.11.1928	18.11.29
25	Земсков Земсков Земскович	3-1001-01012-13-0	24.11.1928	18.11.29

11/11/29

№	Имя	Идентификационный номер	Дата рождения	Дата
1	Иванов Иван Иванович	3-1015-01199-20-9	12.11.1926	16.11.29
2	Петров Петр Петрович	3-1009-01911-12-3	25.11.1924	18.11.29
3	Сидоров Сидор Сидорович	3-1001-01012-13-0	24.11.1928	18.11.29
4	Михайлов Михаил Михайлович	3-1001-01012-13-0	24.11.1928	18.11.29
5	Васильев Василий Васильевич	3-1001-01012-13-0	24.11.1928	18.11.29
6	Кузнецов Кузнецов Иван Иванович	3-1001-01012-13-0	24.11.1928	18.11.29
7	Лебедев Лебедев Леонид Леонидович	3-1001-01012-13-0	24.11.1928	18.11.29
8	Земсков Земсков Земскович	3-1001-01012-13-0	24.11.1928	18.11.29
9	Иванов Иван Иванович	3-1001-01012-13-0	24.11.1928	18.11.29
10	Петров Петр Петрович	3-1001-01012-13-0	24.11.1928	18.11.29
11	Сидоров Сидор Сидорович	3-1001-01012-13-0	24.11.1928	18.11.29
12	Михайлов Михаил Михайлович	3-1001-01012-13-0	24.11.1928	18.11.29
13	Васильев Василий Васильевич	3-1001-01012-13-0	24.11.1928	18.11.29
14	Кузнецов Кузнецов Иван Иванович	3-1001-01012-13-0	24.11.1928	18.11.29
15	Лебедев Лебедев Леонид Леонидович	3-1001-01012-13-0	24.11.1928	18.11.29
16	Земсков Земсков Земскович	3-1001-01012-13-0	24.11.1928	18.11.29
17	Иванов Иван Иванович	3-1001-01012-13-0	24.11.1928	18.11.29
18	Петров Петр Петрович	3-1001-01012-13-0	24.11.1928	18.11.29
19	Сидоров Сидор Сидорович	3-1001-01012-13-0	24.11.1928	18.11.29
20	Михайлов Михаил Михайлович	3-1001-01012-13-0	24.11.1928	18.11.29
21	Васильев Василий Васильевич	3-1001-01012-13-0	24.11.1928	18.11.29
22	Кузнецов Кузнецов Иван Иванович	3-1001-01012-13-0	24.11.1928	18.11.29
23	Лебедев Лебедев Леонид Леонидович	3-1001-01012-13-0	24.11.1928	18.11.29
24	Земсков Земсков Земскович	3-1001-01012-13-0	24.11.1928	18.11.29

11/11/29

№	№. 1	№. 2	№. 3	№. 4	№. 5	№. 6	№. 7	№. 8	№. 9	№. 10
81	1-1012-00423-12-3	10.12.2558	51.98							
82	3-1021-00331-16-1	10.12.2559	50							
83	3-1023-00428-00-2	1.12.2562	492							
84	3-1020-00593-11-4	3.11.0.2563	60.79							
85	3-1017-00007-05-0	19.11.2498	70.140							
86	1-1014-00005-40-5	16.11.1994	38.21							
87	1-1020-02625-20-6	19.11.1998	4.1							
88	3-1018-00333-24-5	4.12.2572	27.21							
89	1-1307-01049-04-5	13.11.2552	2.13							
90	1-13387-00034-76-7	24.11.2552	12							
91	1-1020-04531-13-3	16.11.2554	7							
92	3-1018-00643-14-2	-	2.33							
93	5-1306-00012-81-1	1.11.2505	60							
94	3-1306-00143-41-2	24.11.2497	98							
95	1-1306-02008-50-1	30.11.2560	2							

1000
4000
(800)

№	№. 1	№. 2	№. 3	№. 4	№. 5	№. 6	№. 7	№. 8	№. 9	№. 10
96	1-1012-00423-12-3	10.12.2558	51.98							
97	3-1021-00331-16-1	10.12.2559	50							
98	3-1023-00428-00-2	1.12.2562	492							
99	3-1020-00593-11-4	3.11.0.2563	60.79							
100	3-1017-00007-05-0	19.11.2498	70.140							
101	1-1014-00005-40-5	16.11.1994	38.21							
102	1-1020-02625-20-6	19.11.1998	4.1							
103	3-1018-00333-24-5	4.12.2572	27.21							
104	1-1307-01049-04-5	13.11.2552	2.13							
105	1-13387-00034-76-7	24.11.2552	12							
106	1-1020-04531-13-3	16.11.2554	7							
107	3-1018-00643-14-2	-	2.33							
108	5-1306-00012-81-1	1.11.2505	60							
109	3-1306-00143-41-2	24.11.2497	98							
110	1-1306-02008-50-1	30.11.2560	2							

ที่	ชื่อ-สกุล	เลขบัตรประชาชน	ชื่อ/เล่น/ชื่อจริง	อายุ
94	หญิง น. น. น. น.	3-1009-01679-83-1	1 น. น. น. น. น.	40
95	หญิง น. น. น. น.	3-3301-00089-15-0	3 น. น. น. น. น.	51
96	หญิง น. น. น. น.	3-3306-00541-20-4	03 น. น. น. น. น.	89
97	หญิง น. น. น. น.	1-1104-01065-05-4	3 น. น. น. น. น.	84
98	หญิง น. น. น. น.	3-2233-00033-09-1	22 น. น. น. น. น.	68
99	หญิง น. น. น. น.	3-2233-00033-09-1	3 น. น. น. น. น.	57
100	หญิง น. น. น. น.	3-1003-03053-09-1	31 น. น. น. น. น.	58
101	หญิง น. น. น. น.	3-1009-04334-83-1	11 น. น. น. น. น.	64
102	หญิง น. น. น. น.	3-2037-00021-48-1	17 น. น. น. น. น.	61
103	หญิง น. น. น. น.	3-1015-02373-06-6	53 น. น. น. น. น.	66
104	หญิง น. น. น. น.	1-2201-00002-64-3	21 น. น. น. น. น.	34
105	หญิง น. น. น. น.	3-1018-01034-32-0	18 น. น. น. น. น.	55
106	หญิง น. น. น. น.	3-3004-00362-81-2	3 น. น. น. น. น.	56
107	หญิง น. น. น. น.	3-2511-00433-50-8	25 น. น. น. น. น.	52
108	หญิง น. น. น. น.	3-5205-00000-99-2	24 น. น. น. น. น.	53

4823 (หน้า)

หน้า 21

หน้า 21

หน้า 21

หน้า 21

หน้า 21

วันที่	ชื่อ	เลขบัตรประชาชน	ชื่อ/เล่น/ชื่อจริง	อายุ
90/12/4	หญิง น. น. น. น.	3-1009-01679-83-1	1 น. น. น. น. น.	40
91/12/1	หญิง น. น. น. น.	3-3301-00089-15-0	3 น. น. น. น. น.	51
92/12/1	หญิง น. น. น. น.	3-3306-00541-20-4	03 น. น. น. น. น.	89
93/12/1	หญิง น. น. น. น.	1-1104-01065-05-4	3 น. น. น. น. น.	84
94/12/1	หญิง น. น. น. น.	3-2233-00033-09-1	22 น. น. น. น. น.	68
95/12/1	หญิง น. น. น. น.	3-2233-00033-09-1	3 น. น. น. น. น.	57
96/12/1	หญิง น. น. น. น.	3-1003-03053-09-1	31 น. น. น. น. น.	58
97/12/1	หญิง น. น. น. น.	3-1009-04334-83-1	11 น. น. น. น. น.	64
98/12/1	หญิง น. น. น. น.	3-2037-00021-48-1	17 น. น. น. น. น.	61
99/12/1	หญิง น. น. น. น.	3-1015-02373-06-6	53 น. น. น. น. น.	66
100/12/1	หญิง น. น. น. น.	1-2201-00002-64-3	21 น. น. น. น. น.	34
101/12/1	หญิง น. น. น. น.	3-1018-01034-32-0	18 น. น. น. น. น.	55
102/12/1	หญิง น. น. น. น.	3-3004-00362-81-2	3 น. น. น. น. น.	56
103/12/1	หญิง น. น. น. น.	3-2511-00433-50-8	25 น. น. น. น. น.	52
104/12/1	หญิง น. น. น. น.	3-5205-00000-99-2	24 น. น. น. น. น.	53

4823 (หน้า)

31 DATED (16, 9, 10, 10, 10)

क्र.सं.	दिनांक	विवरण	परिमाण	प्रकार
1	2	विद्युत बिल	1000	विद्युत
2	3	पेट्रोल खर्च	500	पेट्रोल
3	4	दवा खर्च	200	दवा
4	5	दवा खर्च	200	दवा
5	6	दवा खर्च	200	दवा
6	7	दवा खर्च	200	दवा
7	8	दवा खर्च	200	दवा
8	9	दवा खर्च	200	दवा
9	10	दवा खर्च	200	दवा
10	11	दवा खर्च	200	दवा
11	12	दवा खर्च	200	दवा
12	13	दवा खर्च	200	दवा
13	14	दवा खर्च	200	दवा
14	15	दवा खर्च	200	दवा
15	16	दवा खर्च	200	दवा
16	17	दवा खर्च	200	दवा
17	18	दवा खर्च	200	दवा
18	19	दवा खर्च	200	दवा
19	20	दवा खर्च	200	दवा
20	21	दवा खर्च	200	दवा
21	22	दवा खर्च	200	दवा
22	23	दवा खर्च	200	दवा
23	24	दवा खर्च	200	दवा
24	25	दवा खर्च	200	दवा
25	26	दवा खर्च	200	दवा
26	27	दवा खर्च	200	दवा
27	28	दवा खर्च	200	दवा
28	29	दवा खर्च	200	दवा
29	30	दवा खर्च	200	दवा
30	31	दवा खर्च	200	दवा

क्र.सं.	दिनांक	विवरण	परिमाण	प्रकार
1	1	विद्युत बिल	1000	विद्युत
2	2	पेट्रोल खर्च	500	पेट्रोल
3	3	दवा खर्च	200	दवा
4	4	दवा खर्च	200	दवा
5	5	दवा खर्च	200	दवा
6	6	दवा खर्च	200	दवा
7	7	दवा खर्च	200	दवा
8	8	दवा खर्च	200	दवा
9	9	दवा खर्च	200	दवा
10	10	दवा खर्च	200	दवा
11	11	दवा खर्च	200	दवा
12	12	दवा खर्च	200	दवा
13	13	दवा खर्च	200	दवा
14	14	दवा खर्च	200	दवा
15	15	दवा खर्च	200	दवा
16	16	दवा खर्च	200	दवा
17	17	दवा खर्च	200	दवा
18	18	दवा खर्च	200	दवा
19	19	दवा खर्च	200	दवा
20	20	दवा खर्च	200	दवा
21	21	दवा खर्च	200	दवा
22	22	दवा खर्च	200	दवा
23	23	दवा खर्च	200	दवा
24	24	दवा खर्च	200	दवा
25	25	दवा खर्च	200	दवा
26	26	दवा खर्च	200	दवा
27	27	दवा खर्च	200	दवा
28	28	दवा खर्च	200	दवा
29	29	दवा खर्च	200	दवा
30	30	दवा खर्च	200	दवा
31	31	दवा खर्च	200	दवा

483

(18/1)

ល.រ	ឈ្មោះ	លេខសម្គាល់	ថ្ងៃខែ/ឆ្នាំ	អាយុ
17	ស្រីស្រី	3-9306-00930-40-7	1 11 1992	40.7
18	ស្រីស្រី	3-9306-00932-90-0	15 10 2004	62.0
19	ស្រីស្រី	3-9306-00938-83-5	1 11 1994	43.0
20	ស្រីស្រី	3-9306-00938-80-1	1 11 1994	48.0
21	ស្រីស្រី	3-9306-00939-92-1	12 10 1996	46.0
22	ស្រីស្រី	3-9306-00003-92-2	6 11 1994	47.0
23	ស្រីស្រី	3-9306-00939-88-0	1 11 1995	49.0
24	ស្រីស្រី	1-9306-00104-92-5	2 12 1994	48.0
	N 10			
25	ស្រីស្រី	3-9306-00037-03-9	3 11 1994	52.0
26	ស្រីស្រី	3-9306-00527-92-2	1 11 1995	47.0
27	ស្រីស្រី	3-9306-00528-92-5	4 11 1995	52.0
28	ស្រីស្រី	3-9306-00529-92-1	- - 1995	49.0
29	ស្រីស្រី	3-9306-00529-92-2	- - 1995	48.0
30	ស្រីស្រី	3-9306-00529-92-3	- - 1995	48.0

ល.រ = 3 ល.រ = 1 ល.រ = 1

ល.រ	ឈ្មោះ	លេខសម្គាល់	ថ្ងៃខែ/ឆ្នាំ	អាយុ
17/1	ស្រីស្រី	3-9306-00930-40-7	1 11 1992	40.7
18/3	ស្រីស្រី	3-9306-00932-90-0	15 10 2004	62.0
19/4	ស្រីស្រី	3-9306-00938-83-5	1 11 1994	43.0
20/1	ស្រីស្រី	3-9306-00938-80-1	1 11 1994	48.0
21/2	ស្រីស្រី	3-9306-00939-92-1	12 10 1996	46.0
22/3	ស្រីស្រី	3-9306-00003-92-2	6 11 1994	47.0
23/4	ស្រីស្រី	3-9306-00939-88-0	1 11 1995	49.0
24/5	ស្រីស្រី	1-9306-00104-92-5	2 12 1994	48.0
25/6	ស្រីស្រី	3-9306-00037-03-9	3 11 1994	52.0
26/7	ស្រីស្រី	3-9306-00527-92-2	1 11 1995	47.0
27/8	ស្រីស្រី	3-9306-00528-92-5	4 11 1995	52.0
28/9	ស្រីស្រី	3-9306-00529-92-1	- - 1995	49.0
29/10	ស្រីស្រី	3-9306-00529-92-2	- - 1995	48.0
30/11	ស្រីស្រី	3-9306-00529-92-3	- - 1995	48.0

№	№ - 0000	№ - 0000	№ - 0000	№ - 0000
1	00000000000000000000	00000000000000000000	00000000000000000000	00000000000000000000
2	00000000000000000000	00000000000000000000	00000000000000000000	00000000000000000000
3	00000000000000000000	00000000000000000000	00000000000000000000	00000000000000000000
4	00000000000000000000	00000000000000000000	00000000000000000000	00000000000000000000
5	00000000000000000000	00000000000000000000	00000000000000000000	00000000000000000000
6	00000000000000000000	00000000000000000000	00000000000000000000	00000000000000000000

Книжка 2
Книжка 1
Книжка 2

№	№ - 0000	№ - 0000	№ - 0000	№ - 0000
72	00000000000000000000	00000000000000000000	00000000000000000000	00000000000000000000
54	00000000000000000000	00000000000000000000	00000000000000000000	00000000000000000000
21	00000000000000000000	00000000000000000000	00000000000000000000	00000000000000000000
115	00000000000000000000	00000000000000000000	00000000000000000000	00000000000000000000
8/20	00000000000000000000	00000000000000000000	00000000000000000000	00000000000000000000
29	00000000000000000000	00000000000000000000	00000000000000000000	00000000000000000000

ល.រ	ឈ្មោះ	លេខសម្គាល់អត្តសញ្ញាណ	ថ្ងៃ/ខែ/ឆ្នាំ	អាយុ
1	ឈ. ហុកស៊ី	3-9306-00595-22-1	1 ក.ក. 2079	43
2	អ្នកបើកបរ	3-9306-00596-24-9	12 ក.ក. 2072	50
3	អ្នកបើកបរ	1-9389-00144-82-4	18 ក.ក. 2058	5
4	អ្នកបើកបរ	3-9306-00597-00-6	18 ក.ក. 2088	69
5	អ្នកបើកបរ	3-9306-00598-41-1	1 ក.ក. 2084	49
6	អ្នកបើកបរ	3-9306-00599-39-9	13 ក.ក. 2089	54
7	អ្នកបើកបរ	3-9306-00595-24-1	18 ក.ក. 2082	71
8	អ្នកបើកបរ	3-9306-00185-18-1	2 ក.ក. 2485	80
9	អ្នកបើកបរ	3-9306-00041-60-3	26 ក.ក. 2484	82
10	អ្នកបើកបរ	3-9306-00595-71-1	1 ក.ក. 2492	94

ល.រ	ឈ្មោះ	លេខសម្គាល់អត្តសញ្ញាណ	ថ្ងៃ/ខែ/ឆ្នាំ	អាយុ
10/1	ឈ. ហុកស៊ី	3-9306-00595-22-1	1 ក.ក. 2079	43
26/2	អ្នកបើកបរ	3-9306-00596-24-9	12 ក.ក. 2072	50
28/1	អ្នកបើកបរ	1-9389-00144-82-4	18 ក.ក. 2058	5
1	អ្នកបើកបរ	3-9306-00597-00-6	18 ក.ក. 2088	69
11	អ្នកបើកបរ	3-9306-00598-41-1	1 ក.ក. 2084	49
29	អ្នកបើកបរ	3-9306-00599-39-9	13 ក.ក. 2089	54
49	អ្នកបើកបរ	3-9306-00595-24-1	18 ក.ក. 2082	71
54/3	អ្នកបើកបរ	3-9306-00185-18-1	2 ក.ក. 2485	80
7/1	អ្នកបើកបរ	3-9306-00041-60-3	26 ក.ក. 2484	82
23	អ្នកបើកបរ	3-9306-00595-71-1	1 ក.ក. 2492	94

488

1086

1980-11-11
 1980-11-11
 1980-11-11

№	№ п/п	Имя	Дата	№
1	1	Иванов Иван	1980-11-11	01
2	2	Петров Петр	1980-11-12	02
3	3	Сидоров Сидор	1980-11-13	03
4	4	Смирнов Смирнов	1980-11-14	04
5	5	Козлов Козлов	1980-11-15	05
6	6	Лебедев Лебедев	1980-11-16	06
7	7	Зинин Зинин	1980-11-17	07
8	8	Кузнецов Кузнецов	1980-11-18	08
9	9	Попов Попов	1980-11-19	09
10	10	Соколов Соколов	1980-11-20	10
11	11	Васильев Васильев	1980-11-21	11
12	12	Мухоморов Мухоморов	1980-11-22	12
13	13	Ильин Ильин	1980-11-23	13
14	14	Савин Савин	1980-11-24	14
15	15	Морозов Морозов	1980-11-25	15

№	№ п/п	Имя	Дата	№
16	16	Шевченко Шевченко	1980-11-26	16
17	17	Федотов Федотов	1980-11-27	17
18	18	Виноградов Виноградов	1980-11-28	18
19	19	Григорьев Григорьев	1980-11-29	19
20	20	Павлов Павлов	1980-11-30	20
21	21	Селезнев Селезнев	1980-12-01	21
22	22	Степанов Степанов	1980-12-02	22
23	23	Суров Суров	1980-12-03	23
24	24	Тихонов Тихонов	1980-12-04	24
25	25	Тютин Тютин	1980-12-05	25
26	26	Устинов Устинов	1980-12-06	26
27	27	Фролов Фролов	1980-12-07	27
28	28	Харин Харин	1980-12-08	28
29	29	Харьков Харьков	1980-12-09	29
30	30	Цыганов Цыганов	1980-12-10	30
31	31	Чайков Чайков	1980-12-11	31
32	32	Чернышев Чернышев	1980-12-12	32
33	33	Шабалин Шабалин	1980-12-13	33
34	34	Шаров Шаров	1980-12-14	34
35	35	Шестаков Шестаков	1980-12-15	35
36	36	Ширин Ширин	1980-12-16	36
37	37	Шумов Шумов	1980-12-17	37
38	38	Щеголов Щеголов	1980-12-18	38
39	39	Щербинин Щербинин	1980-12-19	39
40	40	Щербинин Щербинин	1980-12-20	40
41	41	Щербинин Щербинин	1980-12-21	41
42	42	Щербинин Щербинин	1980-12-22	42
43	43	Щербинин Щербинин	1980-12-23	43
44	44	Щербинин Щербинин	1980-12-24	44
45	45	Щербинин Щербинин	1980-12-25	45

၈.၄ ဝ.၄

စက်	အမျိုးအမည်	အမှတ်အသား	ရက်စွဲ	အခြား
16	အိတ်	3-9306-00309-4	15.10.2014	
17	အိတ်	3-9306-00309-5	15.10.2014	
18	အိတ်	3-9306-00309-6	15.10.2014	
19	အိတ်	3-9306-00309-7	15.10.2014	
20	အိတ်	3-9306-00309-8	15.10.2014	
21	အိတ်	3-9306-00309-9	15.10.2014	

စက်	အမျိုးအမည်	အမှတ်အသား	ရက်စွဲ	အခြား
22	အိတ်	3-9306-00309-10	15.10.2014	
23	အိတ်	3-9306-00309-11	15.10.2014	
24	အိတ်	3-9306-00309-12	15.10.2014	
25	အိတ်	3-9306-00309-13	15.10.2014	
26	အိတ်	3-9306-00309-14	15.10.2014	
27	အိတ်	3-9306-00309-15	15.10.2014	
28	အိတ်	3-9306-00309-16	15.10.2014	
29	အိတ်	3-9306-00309-17	15.10.2014	
30	အိတ်	3-9306-00309-18	15.10.2014	
31	အိတ်	3-9306-00309-19	15.10.2014	
32	အိတ်	3-9306-00309-20	15.10.2014	